SAN JUAN DE ALICANTE

Programa Oficial

de

FIESTAS

que en honor al

Santísimo Cristo de la Paz

han de celebrarse del 12
al 16 de Septiembre del

AÑO 1929

M. L. A.

EDICIONES RABADÁN (A. S.)

Imprenta LUCENTUM.--San Fernando, 28.--Alicante

digitalizado por
bpm sant joan d'alacant

Tomás García Giménez

MÉDICO DENTISTA

Especialidad en enfermedades de boca y dientes

Ultimos modelos en aparatos de oro y cauchou

Horas de consulta: De 10 a 1 y de 3 a 7

Calle San Leandro, 17, 1.º

(Frente a la Plaza de Toros)

ALICANTE

digitalizado por bpm sant joan d'alacant

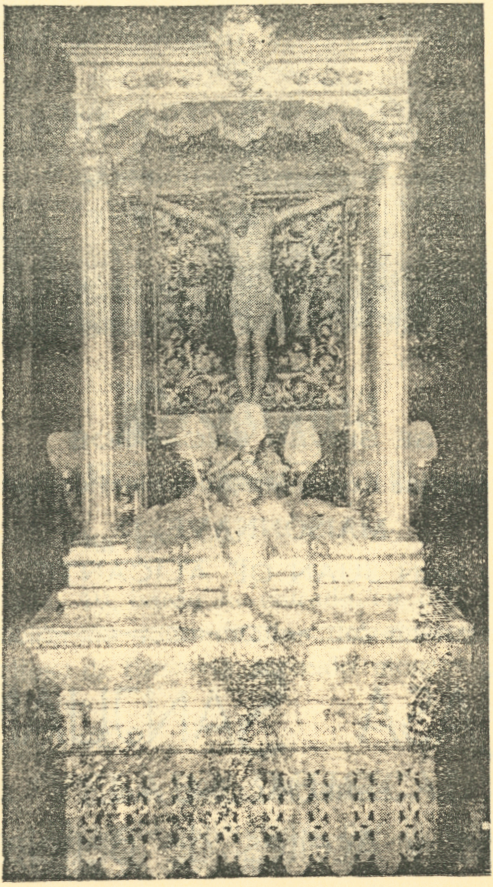

:-: Trono recientemente restaurado del

Santísimo Cristo de la Paz

que se venera en la Parroquia de San Juan Bautista de la villa de San Juan de Alicante.

.....

FOTOGRAFÍAS
CARLOS RODRÍGUEZ

FOTOGRABADOS
J. GARCÍA

digitalizado por
bpm sant joan d'alacant

ANTIGUO Y GRAN CAFÉ

DE

Antonio Sala Gosalbez

Aperitivos y licores

de las mejores marcas

REFRESCOS DE TODAS CLASES

Bocadillos, Mariscos y Conservas

SE SIRVEN ENCARGOS

Orquestina Requena :: Audiciones de Radio

MAISONNAVE, 12

SAN JUAN DE ALICANTE

CASA SANJUAN

ESPECIALIDAD EN

Vinos y Aceites de Benejama

Comandante Seva, núm. 10

SAN JUAN DE ALICANTE

Vicente Gosalbez Ferrandiz

Comestibles

Vinos y Licores

Maisonnave, 29 San Juan de Alicante

digitalizado por bpm sant joan d'alacant

Programa

Día 12

A las 19, harán su entrada en esta población los renombrados dulzaineros de Callosa de Ensarriá, tocando alegres pasodobles.

A las 22,

VELADA MUSICAL

en la Plaza de Maisonnave por la Banda de Música de esta Villa.

A las 24, tendrá lugar la tradicional

ALBORADA

con repique general de campanas, elevación de globos grotescos, disparo de morteretes y otros fuegos artificiales, amenizando el acto la Banda de Música y la dulzaina antes indicadas.

Durante la ALBORADA permanecerá expuesta a la pública veneración la imagen del Santísimo Cristo de la Paz y se cantará un hermoso Himno.

digitalizado por bpm sant joan d'alacant

ADUANETA

LA BOLA DE ORO

Ernesto Alberola Baeza

TEJIDOS

SAGASTA, 27 — P. ISABEL II, 22

ALICANTE

ARTÍCULOS PREFERENTES

SÁBANAS Y LIENZOS
LANAS Y SEDAS
ARTÍCULOS PARA TAPICERÍA
MANTAS DE LANA
GÉNEROS DE PUNTO
MANTELERÍA :: COLCHONES
COLCHAS DE SEDA

digitalizado por bpm sant joan d'alacant

Día 13

Al amanecer **DIANA, chirimías y morteretes.**

A las doce, volteo general de campanas y pasacalle por la dulzaina y tamboril.

Al anochecer,

SOLEMNES MAITINES

durante los cuales la Capilla del Santísimo Cristo lucirá expléndida iluminación.

A las 22,

DANZAS AL ESTILO DEL PAÍS

en la Plaza de Maisonnave y calle del Comandante Seva, otorgándose un BONITO REGALO a la pareja que más se distinga por sus vestiduras, acompañadas por la Banda de Música **El Cristo de la Paz,** que, de no acudir bailadores, dará un Concierto.

digitalizado por bpm sant joan d'alacant

CARNECERIA DE JOAQUIN SEGUI

Especialidad en embutidos
Carnes frescas y saladas
Llonganisetes y Bolifarretes
de seba. Jamones y Salchichones alicantins

AL PÚBLIC EN CHENERAL
No dexen de pasar per casa de
CHIMO que allí está lo millor
del serdo

Comandante Seva n.º 18 - San Juan de Alicante

SALÓN PELUQUERÍA
DE
MANUEL REYES
PRACTICANTE
Alfonso XIII, n.º 6 - S. Juan de Alicante

PANADERÍA
DE
Antonio Monllor Sanz
Calle Gasset, núm. 2
SAN JUAN DE ALICANTE

digitalizado por
bpm sant joan d'alacant

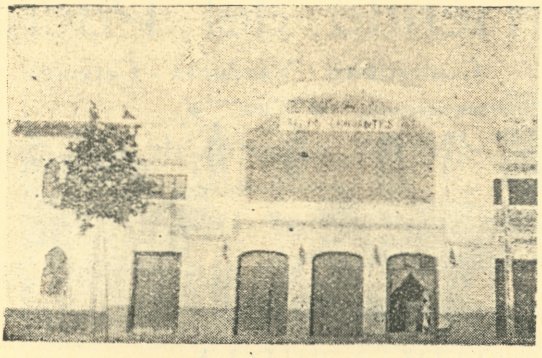

Día 14

Al rayar el alba, DIANA por la Banda de Música de esta Villa y dulzaina.

A las 8, **Reparto de limosnas a los pobres** en el zaguán de la Casa Consistorial.

A las 9,

❀ Misa solemne a gran orquesta ❀

cantándose la del Maestro Eslava, ocupando la Cátedra Sagrada el M. I. Dr. Don **Antonio Hidalgo**, Chantre de la S. I. C. de Tarazona.

A las 11,

- - - CONCIERTO MUSICAL

en el Atrio de la Iglesia por la Banda «El Cristo de la Paz».

A las 12, PASACALLE por la dulzaina.

A las 16, **Cucañas** y otras diversiones.

A las 17,

CONCIERTO MUSICAL

en la Plaza de Maisonnave.

digitalizado por bpm sant joan d'alacant

Tienda del Pache

Comestibles - Verduras - Cereales

Se sirven comidas de encargo

VINOS Y LICORES

Plaza de la Cruz — San Juan de Alicante

ALPARGATERÍA

DE

JOSÉ SEMPERE MULLADO

Especialidad en toda clase de modelos cerquillo y goma

Calle Alfonso XIII, n.º 13 - S. Juan de Alicante

Automóviles "LA PALOMA"

DE

ANTONIO SÁNCHEZ

Calle Alfonso XIII, núm. 102

Durante las fiestas «La Paloma» efectuará viajes desde las 7 de la mañana hasta las 9 de la noche a 0'50 céntimos

SAN JUAN DE ALICANTE

Andrés Muñoz

Zapatería

SAN JUAN DE ALICANTE

GRAN TIENDA DE ULTRAMARINOS DE

Jaime Sala Navarro

Variado surtido en conservas, fiambres y vinos

Calle Alfonso XIII, núm. 90

SAN JUAN DE ALICANTE

digitalizado por bpm sant joan d'alacant

A las 19,

SOLEMNE PROCESIÓN RELIGIOSA

que recorrerá las calles de costumbre, llevando sobre Carroza Triunfal, magníficamente restaurada, a la imagen del Santísimo Cristo de la Paz, siendo presidida por las autoridades y con asistencia de la Banda de Música de esta Villa y de la Municipal de Alicante.

Al reintegrarse el Santísimo Cristo a la Iglesia Parroquial, será quemada una

Colección de Fuegos de Artificio

A las 22'30,

GRAN CONCIERTO

en la Plaza de Maisonnave por la laureada Banda Municipal de Alicante que dirige el insigne maestro y compositor **Don Luis Torregrosa.**

A las 24'30, tendrá lugar el disparo de una

TRACA JAPONESA

terminando el festival del día.

digitalizado por bpm sant joan d'alacant

BAR «TRIANON»
DE
José Llorens

Gran surtido en aperitivos y bocadillos.
Licores de las mejores marcas.
Servicio esmerado.

Maisonnave, número 14
SAN JUAN DE ALICANTE

Muebles La Competidora
José Bañuls

Mayor, 8 Alicante

GRAN SALÓN PELUQUERÍA
DE
JOSÉ IVORRA
PRACTICANTE

Especialidad en el corte de pelo de señora.
Masaje glacial y eléctrico, lavados de cabeza y
lociones de las más acreditadas Perfumerías.
Servicios esmerados y a domicilio.
PASEO BERMÚDEZ DE CASTRO
SAN JUAN DE ALICANTE

digitalizado por
bpm sant joan d'alacant

Día 15

Al amanecer, Diana por la Banda de Música de Jijona y dulzaina.

A las 9,

*** * MISA SOLEMNE * ***

cantada a toda orquesta, la del maestro Perosi, estando encargado del Panegírico el M. I. Dr. **Don Antonio Martínez**, Doctoral de la S. I. C. de Tortosa.

A las 10, **Fiesta de la Banderita**, a beneficio de la Asamblea local de la Cruz Roja, postulando varias señoritas de la localidad acompañadas de la Banda de Música de Jijona.

A las 12. PASACALLE por la dulzaina y el tamboril.

A las 16,

CARRERA DE BICICLETAS

por individuos de esta Villa, otorgándose dos premios en metálico.

A las 18,

CONCIERTO MUSICAL

por la Banda de Jijona en la Plaza de Maisonnave.

digitalizado por bpm sant joan d'alacant

Repostería Salón Cervantes
DE
JAIME SALA NAVARRO
Gran surtido en aperitivos y bocadillos de todas clases
Licores de todas las marcas.
Paseo Bermúdez de Castro
SAN JUAN DE ALICANTE

PANADERIA
VICENTE ESCODA
Gran surtido en artículos de Comestibles,
Galletas y Chocolates de varias marcas
SE VENDEN VELAS DE TODOS TAMAÑOS
C. Alfonso XIII, núm. 1 San Juan de Alicante

GRAN CARNECERÍA
DE
JAIME IVORRA
Variado surtido en embutidos, jamones y chorizos
Aquí es ahon se venen les botifarretes
y llonganisetes típiques de este poble
Plaza la Cruz, núm. 13 San Juan de Alicante

Tienda de Comestibles Finos
DE
JOSÉ RIPOLL
Gran surtido en conservas de varias marcas
VINOS Y LICORES
Calle Gasset, 47 San Juan de Alicante

GRAN GORRERIA de
JOSÉ LUIS SÁNCHEZ
Novedades en gorras -- Comandante Seva, 3
SAN JUAN DE ALICANTE

digitalizado por
bpm sant joan d'alacant

A las 22'30, **VELADA MUSICAL** por la referida Banda y

CONCURSO DE BELLEZAS

otorgándose un artístico diploma y un premio a la morena y a la rubia que resulten elegidas.

A las 24'30.

Artístico Castillo de Fuegos Artificiales

terminando el festival de este día.

Dia 16

Al rayar el alba, DIANA y disparo de morteretes.

A las 9,

MISA SOLEMNE

cantándose la del maestro Brunet y sermón que predicará el R. P. **Segismundo del Real,** de Gandía.

A las 11, **CONCIERTO MUSICAL** por la Banda de esta villa en el Atrio de la Iglesia

A las 16, **CARRERAS DE CINTAS.**

A las 18.

Batalla de Flores, Confettis y Serpentinas

en la Plaza de Maisonnave y calle del

digitalizado por bpm sant joan d'alacant

SALÓN PELUQUERIA
DE
JOSÉ PONS NAVARRO
Especializado en el corte de pelo de señoras.
Servicio esmerado y a domicilio.
PRIMO DE RIVERA, 7
SAN JUAN DE ALICANTE

Taller de Reparaciones
de Automóviles

Se construyen toda clase de Herramientas para la Agricultura

Griñán Urios

Plaza la Cruz, 5
San Juan de Alicante

COMESTIBLES FINOS
Cereales, Vinos y Conservas
MANUEL SOGORB
Plaza Maisonnave, 7
SAN JUAN DE ALICANTE

digitalizado por
bpm sant joan d'alacant

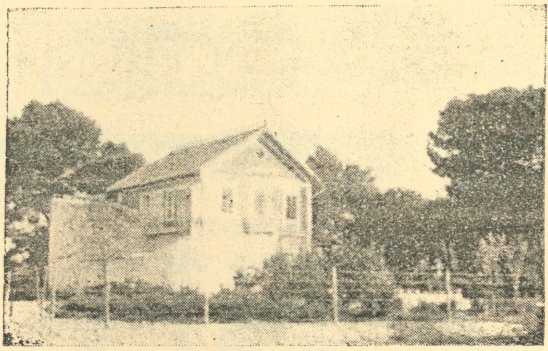

Comandante Seva, terminando con un gran desfile por el Paseo de Bermúdez de Castro, amenizando el acto la Banda de Música de esta Villa.

A las 22'30, **VERBENA** en la Plaza de Maisonnave por la Banda «El Cristo de la Paz» y

CONCURSO de MANTONES de MANILA

otorgándose un premio al mejor mantón.

A las 24'30

TRACA FINAL

terminando los festejos.

LA COMISIÓN

San Juan de Alicante, septiembre 1929.

ADVERTENCIAS

1.ª Durante el periodo de festejos, recorrerán las calles de la población los gigantes y cabezudos acompañados de la dulzaina y tamboril.

2.ª Las Compañías de Tranvías y Autobuses establecerán para estos días un servicio especial.

3.ª En el transcurso de los días de fiesta, habrá profusas iluminaciones y lucirán colgaduras los edificios públicos y los de los particulares que deseen contribuir al embellecimiento de la población.

4.ª LOS PREMIOS DE BELLEZA serán otorgados por votación popular. Los votos solo podrán ser emitidos en las papeletas contenidas en sobres especiales que la Comisión de Fiestas pondrá en circulación.

digitalizado por bpm sant joan d'alacant

EL CANDADO DE BRONCE

Antonio Ivorra Orts

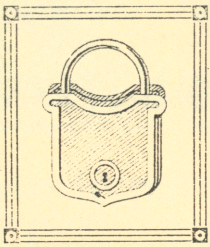

Gran surtido en ferretería y batería de cocina

Méndez Núñez, 8 Alicante

La Amuebladora Alicantina

José Gadea Alberola

DORMITORIOS COMEDORES
RECIBIDORES DESPACHOS

Méndez Núñez, 37 -:-:- ALICANTE

INSTITUTO SIFILIOGRÁFICO

MÉDICO-DIRECTOR

R. OCA

Enfermedades Venéreo-Sifilíticas y de la Piel

Horas de consulta: De 11 a 1 y de 7 a 9

Avda. Dr. Gadea, núm. 14 Alicante

digitalizado por bpm sant joan d'alacant

Construcciones Gibeller

Materiales de construcción en general

Depósito exclusivo de la

ATOVA "CERVERA"

Materiales de las casas

"URALITA S. A."

Y

"Unión Cerámica S. A."

Objetos Sanitarios

CEMENTO

LANDFORT y VALLCARCA

Mosaicos Olcina (Benidorm), Azulejos blancos y pintados, Cales, Yesos, Tubos de barro cocido e imitación a Gréé, Fregaderos, Pilas, Bañeras y similares del ramo de construcción

Depósito en San Juan de Alicante

TALLER DE CEMENTO ARMADO

Teléfonos { 164 Despacho (Alicante)
705 Taller (San Juan de Alicante)

Se facilitan proyectos y presupuestos gratis

Toda correspondencia a C. SAN VICENTE, 36

ALICANTE

digitalizado por bpm sant joan d'alacant

"GOL"

Conflicto resuelto

En un tranquilo lugar
de la tierra alicantina,
por una cuestión vulgar
se armó cierta tremolina,

Teniendo que intervenir
todas las fuerzas locales,
sin poderlo conseguir
los guardias municipales.

El Alcalde, muy celoso
cumplidor de su deber,
investigó sin reposo
qué causa pudiera haber
para el tumulto horroroso.

Salió al balcón sonriente,
cortesmente saludó,
y a la amotinada gente
de aquesta manera habló:

—Nombrad una comisión
de miembros de toda talla,
y que exponga en la sesión
lo que a su parecer haya.

—

Formada la comisión
de entre aquella vecindad,
planteóle la cuestión
a la digna autoridad.

—Nuestra protesta se basa
en que hace tiempo aguantamo
la clase mala y escasa
del tabaco que fumamos.

Las gargantas, con dolor
se encuentran hechas papillas
y no dá abasto el doctor
a recetarnos pastillas.

Contestación del Alcalde

—Vuestro Alcalde cursará
esta queja extraordinaria
que de fijo atenderá,
por justa, la Arrendataria.

Pide la palabra un concejal

—Con vuestra venia, señor,
intervengo en la cuestión:
no extrememos el rigor
sin conocer la razón.

Acusar no encuentro justo
al tabaco solamente,
de esa aspereza y mal gusto
que le atribuye la gente.

Considero interesante
que no se hable sólo de él;
falta un factor importante:
el empleo del papel.

Tan claro como que el Sol
nos dá su calor, que es vida,
la bondad del papel « GOL »
no puede ser discutida.

Difícil es igualar
papel tan fino y opaco
que tiene el don singular
de suavizar el tabaco.

Sabéis que no afirmo en balde
mas si llegáis a dudar,
en presencia del Alcalde
el papel podéis probar.

Se repartieron varios cigarrillos envueltos con papel GOL, se fumaron y seguidamente dijo el que hablaba en nombre de la Comisión:

Los vecinos de esta aldea
piden a la Presidencia
que para el concejal sea
la CRUZ DE BENEFICENCIA
pues él nos dió a conocer
ese talismán sin par
que nos evita el toser
y nos deleita al fumar.

¡Viva el papel GOL, señores!
porque su clase es tan buena
que todos los fumadores
estamos de enhorabuena;
pero debemos callar
el sabor de estos placeres,
pues de llegarse a enterar,
fuman hasta las mujeres.

digitalizado por bpm sant joan d'alacant